

**NARODOWY INSTYTUT ZDROWIA PUBLICZNEGO
- PAŃSTWOWY ZAKŁAD HIGIENY
ZAKŁAD BADANIA ŻYWNOSCI I PRZEDMIOTÓW UŻYTKU**

**NATIONAL INSTITUTE OF PUBLIC HEALTH
- NATIONAL INSTITUTE OF HYGIENE
DEPARTMENT OF FOOD AND CONSUMER ARTICLES RESEARCH**

00-791 Warszawa, ul. Chocimska 24 • Tel. (48-22) 54-21-314 • Fax: centrala (48-22) 849-35-13 • (48-22) 54-21-225, 54-21-392

**ŚWIADECTWO JAKOŚCI ZDROWOTNEJ
CERTIFICATE OF HEALTH QUALITY**

HŻ/C/01710/10

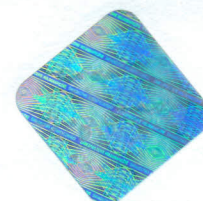

**Niniejszym zaświadcza się, że niżej wymieniony wyrób
o zadeklarowanym przez producenta składzie, wykorzystywany zgodnie z
przeznaczeniem, nie stanowi zagrożenia dla zdrowia człowieka.**

*This is to certify that the below named product,
having composition as declared by the manufacturer, when is used according to its purpose,
does not pose hazard to human health.*

Wyrób/ Product: butle z poliwęglanu wielokrotnego użytku o pojemności 10-20 l
Zawierający/ Containing: poliwęglan pn. Lexan PK2870 firmy Sabcic Innovative Plastics
Przeznaczony do/ Destined for: do przechowywania naturalnej wody mineralnej i źródlanej oraz stołowej
Producent/ Manufacturer: Greif Aqua Pack Sp. z o.o.
Świadectwo wydano dla/ This certificate is issued to:
Greif Aqua Pack Sp. z o.o.
44-203 Rybnik
ul. Przemysłowa 3

Niniejsze świadectwo może zostać zmienione lub unieważnione po przedstawieniu odpowiednich dowodów przez którąkolwiek stronę. Świadectwo traci ważność w przypadku wprowadzenia zmian w składzie wyrobu lub technologii jego produkcji. Niniejsze świadectwo nie dotyczy cech użytkowych wyrobu.

This certificate may be corrected or cancelled after appropriate motivation is presented. Any change in composition of the above mentioned product or in its manufacturing technology will cause loss of the validity of this certificate. This certificate does not concern the functional characteristics of the product.

Data wystawienia świadectwa: 2010-06-07

/Date of issue/

Świadectwo ważne do: 2013-06-06

/The certificate is valid until/

**KIEROWNIK ZAKŁADU
Badania Żywności i Przedmiotów Użytku**

z up. Karpule
doc. dr hab. Kazimierz Karłowski