

## Butla 19l, 3-żebrowa z uchwytem

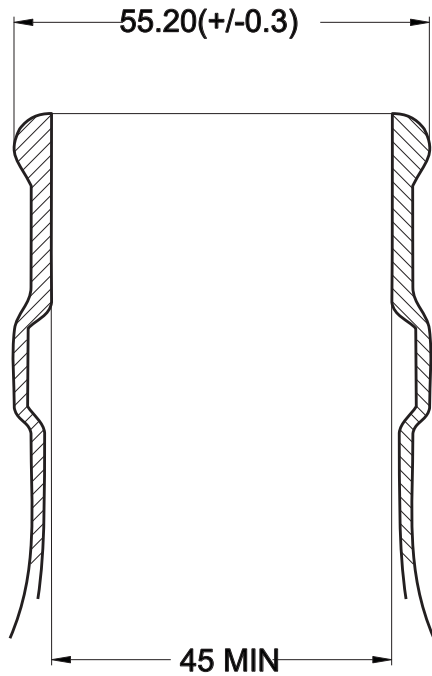

Przekrój  
szyjki, typ 6  
Skala 1:1

Skala 1:4

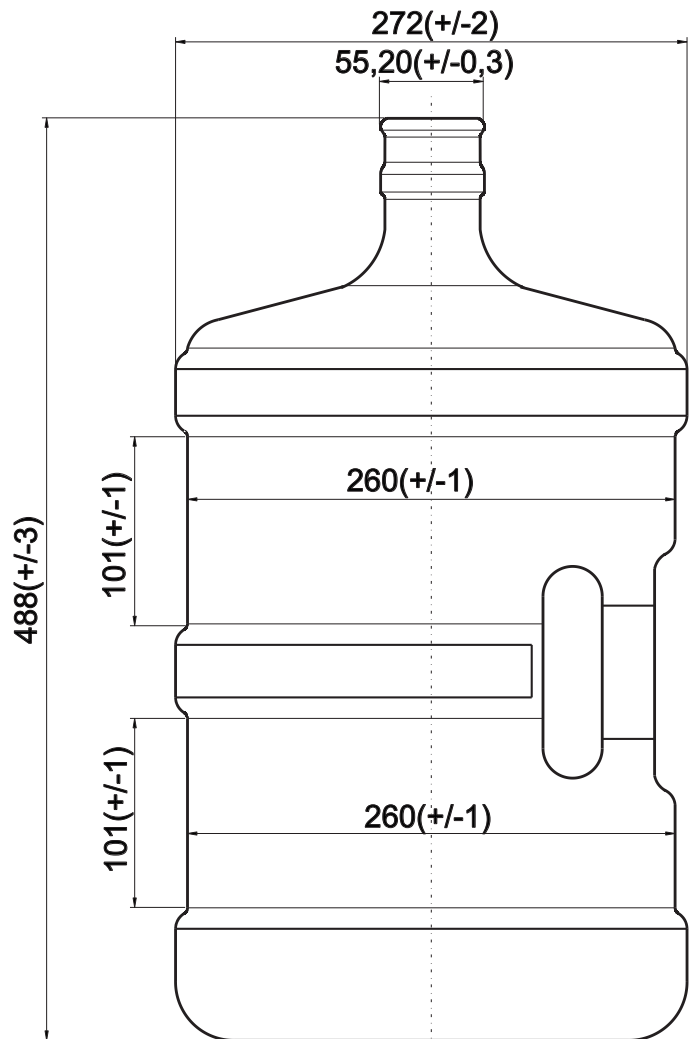

Nazwa

Butla 19l, 3-żebrowa  
z uchwytem,  
szyjka typ 6

Plik

19l\_02\_PL\_N6.CDR

Data

01.12.09

Typ

19V2H

Waga (kg)

0,77(-0,025/+0,025)

Pojemność (l)

19(+/-0,25%)

Podana pojemność jest  
pojemnością maksymalną.  
Pojemność napełniania jest  
ok. 100-200ml mniejsza.